



AUDIENCIA PÚBLICA RENDICIÓN DE CUENTAS FINAL GESTIÓN 2018

ADMINISTRACIÓN REGIONAL COCHABAMBA

DR. GUALBERTO LARA LORA
ADMINISTRADOR a.i. REGIONAL
Y
EQUIPO TÉCNICO REGIONAL CBBA



OBJETIVOS RENDICIÓN DE CUENTAS FINAL 2018

INFORMAR AL CONTROL SOCIAL SOBRE LOS AVANCES EJECUTADOS EN RELACIÓN A:

- **Objetos y Resultados de Gestión.**
- **Informar sobre los avances, estado y situación de los proyectos u/obras y recomendaciones por el control social en Audiencia Pública Inicial.**



RECOMENDACIONES DEL CONTROL SOCIAL

- Construcción Policlínico Quillacollo.
- Ampliación Servicio de Laboratorio Hospital Obrero N° 2.
- Ampliación de Almacén de Medicamentos.
- Refacción y Remodelación Integral Hospital Obrero N° 2.
- Ampliación Servicio de Emergencia y Administración Hospital Obrero N° 2.
- Construcción Unidad de Medicina Materno Fetal de Alto Riesgo Obstétrico y Neonatología .
- Construcción Remodelación C.I.S. Villa Tunari.



CAJA NACIONAL DE SALUD

Es una Institución, de Derecho Público, sin fines de lucro, con autonomía de gestión administrativa y técnica de salud, con personería jurídica, patrimonio propio y plena capacidad de acción para el cumplimiento de sus funciones.





Misión

Proporcionar protección y atención integral de salud en los regímenes de: enfermedad, maternidad y riesgos profesionales a la población asegurada y beneficiaria en la seguridad de corto plazo, bajo los principios de: universalidad, solidaridad, unidad de gestión, economía, oportunidad y eficacia.

Visión

La Caja Nacional de Salud es referente nacional e internacional de la seguridad social de corto plazo en la promoción de la salud y en las prestaciones de servicios de salud integral con: calidad, calidez, oportunidad, eficiencia y transparencia, donde los asegurados se sienten satisfechos y protegidos.



ESTRUCTURA ORGANIZACIONAL FUNCIONAL

Rendición
de Cuentas **2018**
Gestión con Resultados

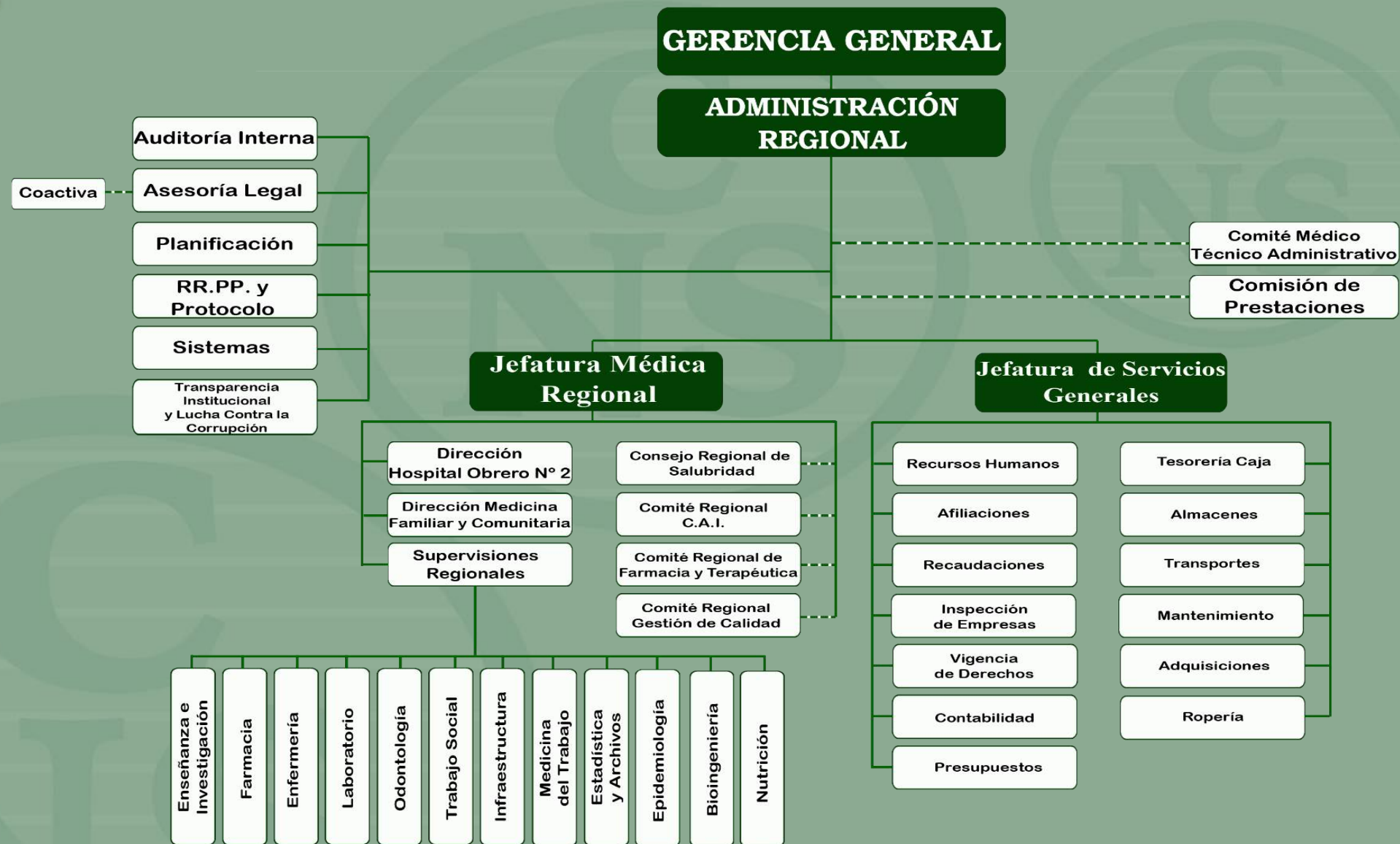



POBLACIÓN ASEGURADA DEL 2014 A 2018

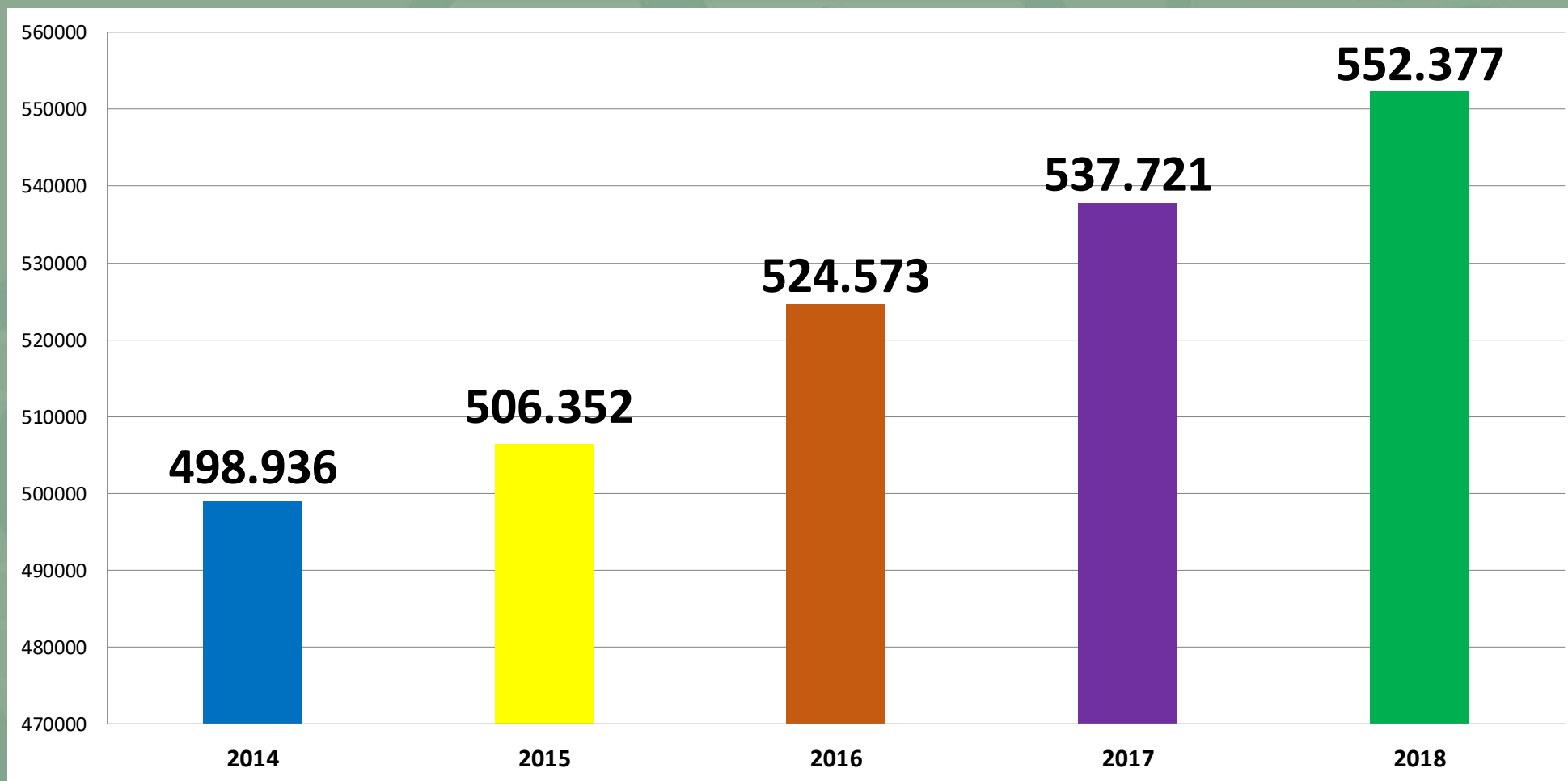



GESTIÓN 2018 - POBLACIÓN ASEGURADA 552.377

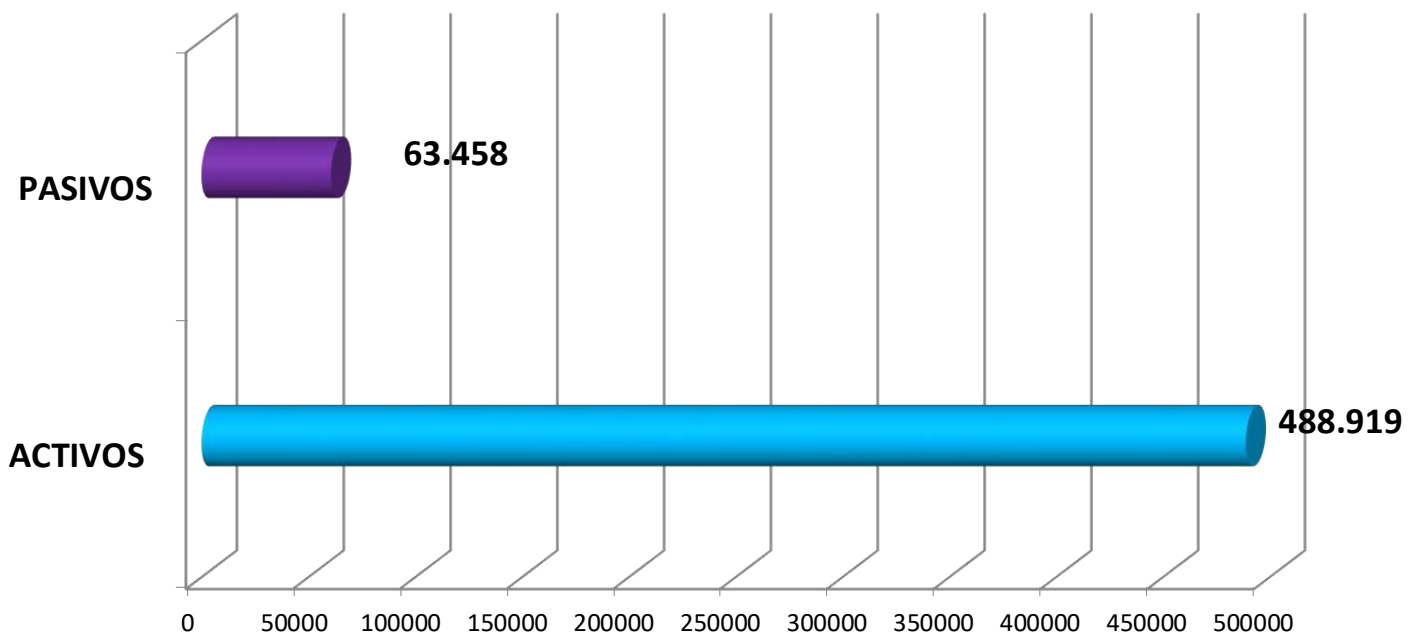

PASIVOS	ACTIVOS
11.4 %	88.6%



EMPRESAS REGISTRADAS GESTIONES 2017 - 2018

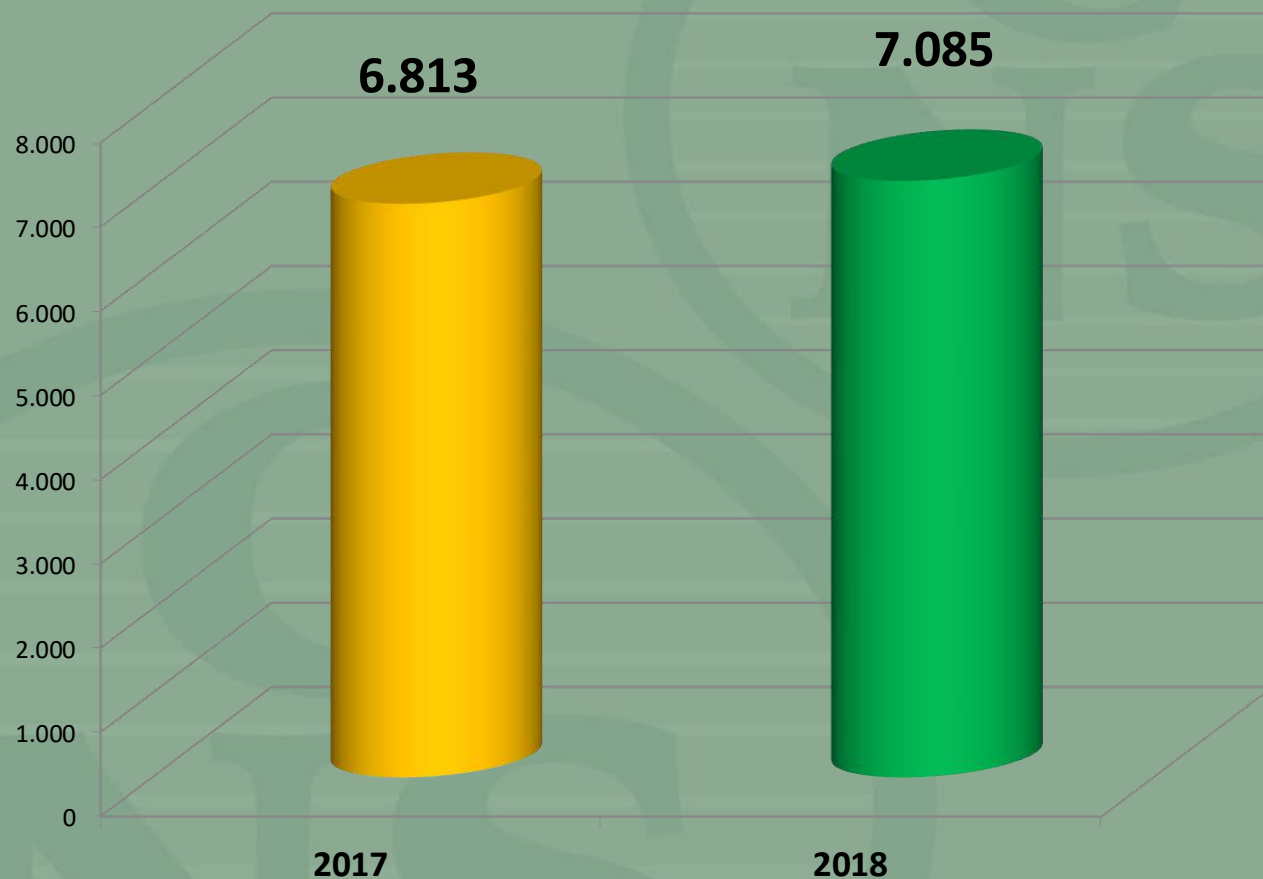



RESULTADOS DE GESTIÓN REGIONAL COCHABAMBA 2018



OPERACIONES PLANIFICADAS GESTIÓN REGIONAL 2018

OPERACIONES PLANIFICADAS GESTIÓN 2018	NO CUMPLIDAS	EN PROCESO	CUMPLIDAS	TOTAL
Cantidad de Operaciones	72	200	1.509	1.781
PORCENTAJE DE AVANCE DE OPERACIONES ANUAL	3.11%	9.96%	86.93%	100%

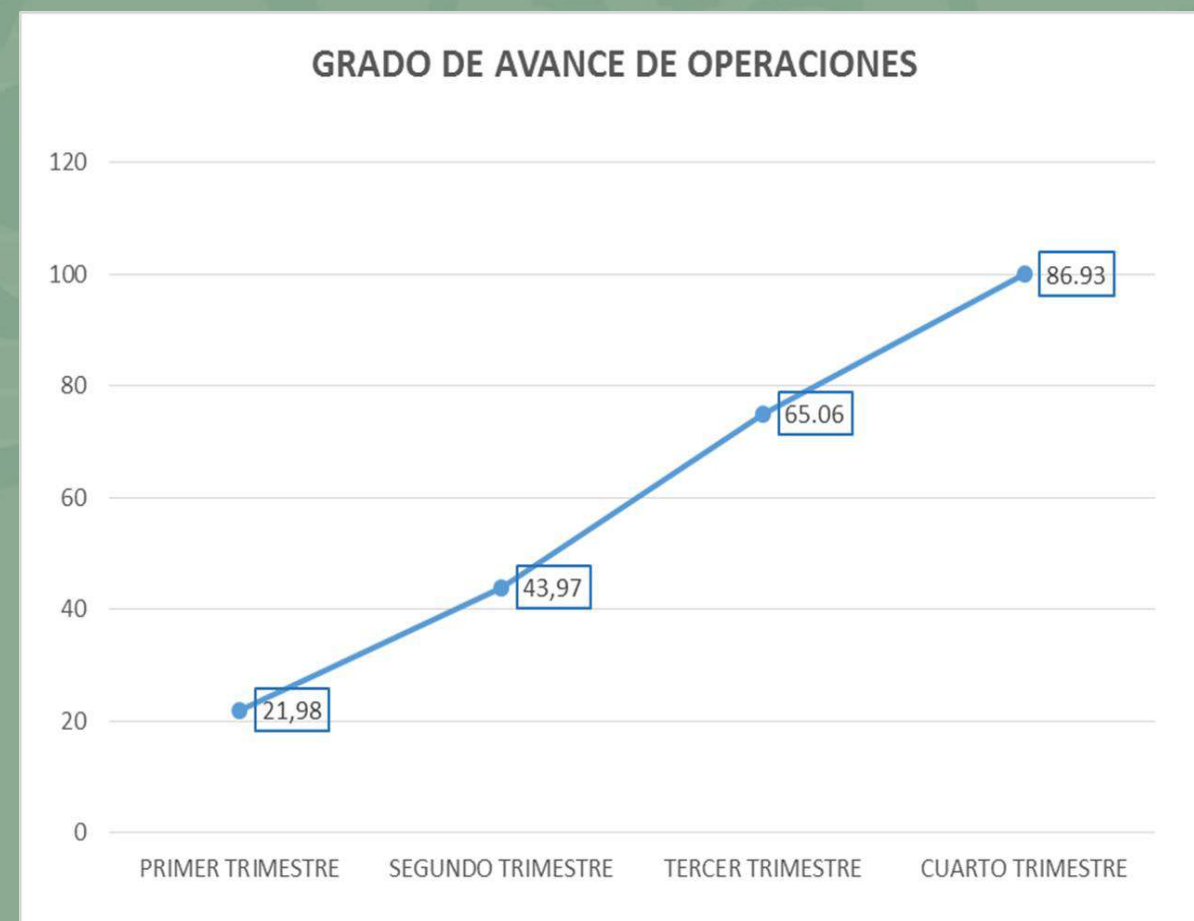



RESULTADOS P.O.A. 2018

RESULTADOS REGIONAL C.N.S. - COCHABAMBA AL 4º TRIMESTRE - 2018

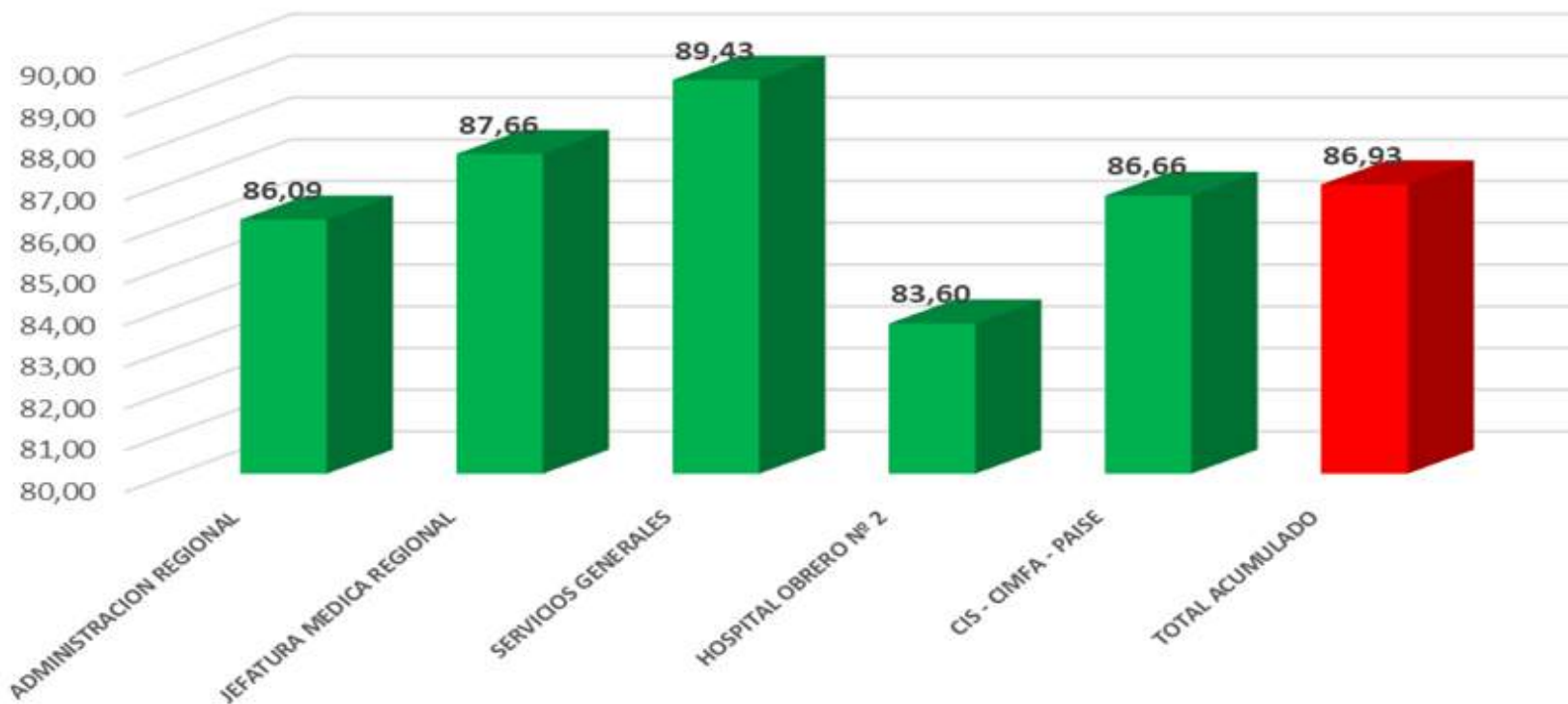



EJECUCIÓN PRESUPUESTARIA ENERO A JULIO 2018 Y DE ENERO A DICIEMBRE 2018

EJECUCION PRESUPUESTARIA POR OBJETO DEL GASTO DE
ENERO A 31 JULIO 2018

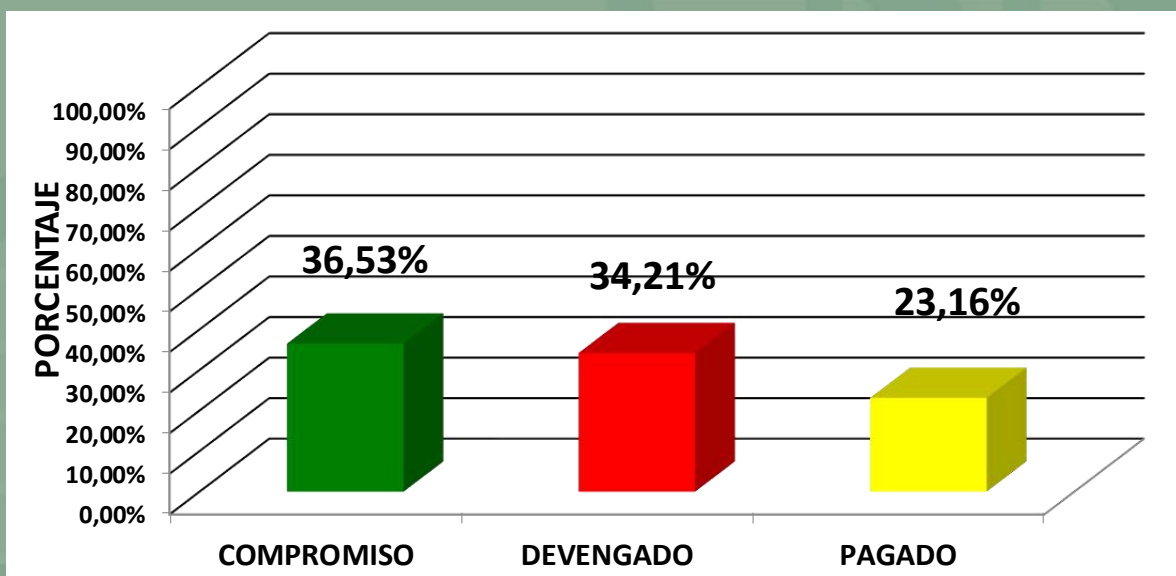

MOMENTOS DEL GASTO

EJECUCION PRESUPUESTARIA POR OBJETO DEL GASTO DE
ENERO AL 31 DICIEMBRE 2018

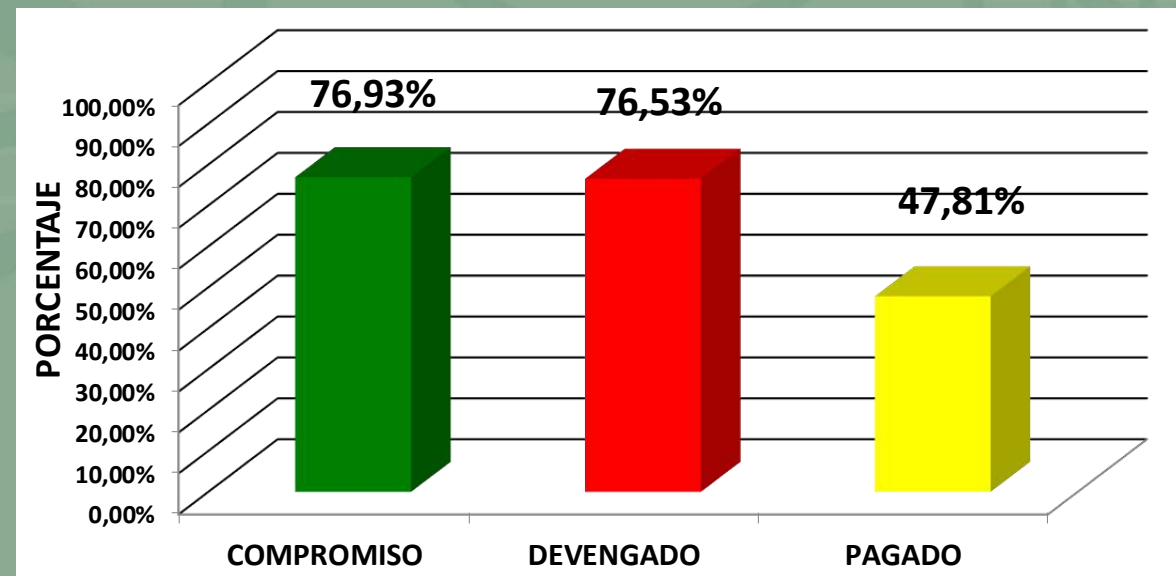

MOMENTOS DEL GASTO



EJECUCIÓN PRESUPUESTARIA GESTIONES 2017 - 2018

EJECUCION PRESUPUESTARIA POR OBJETO DEL GASTO DE ENERO A DICIEMBRE 2017

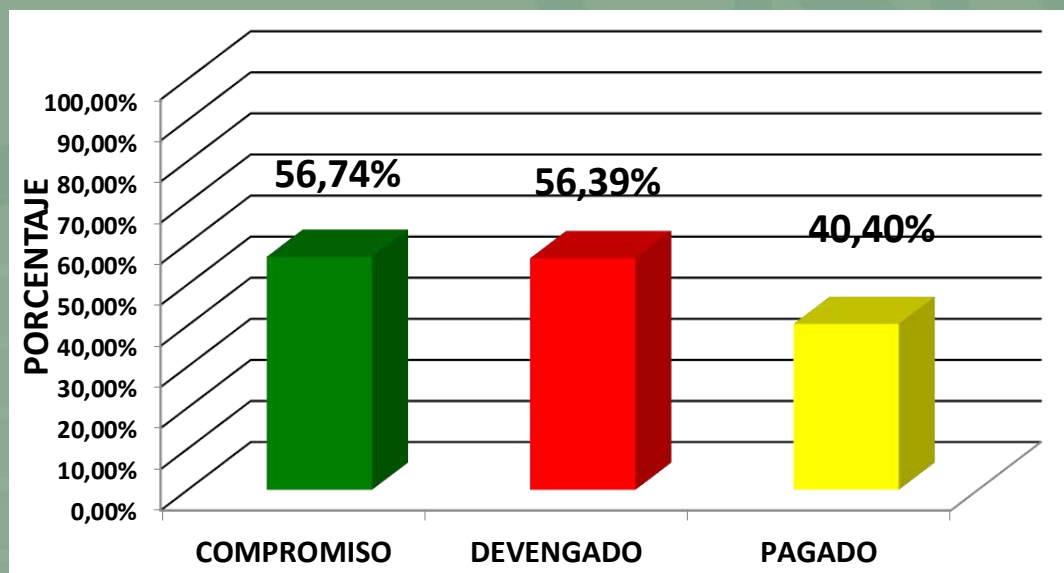

MOMENTOS DEL GASTO

EJECUCION PRESUPUESTARIA POR OBJETO DEL GASTO DE ENERO AL 31 DICIEMBRE 2018

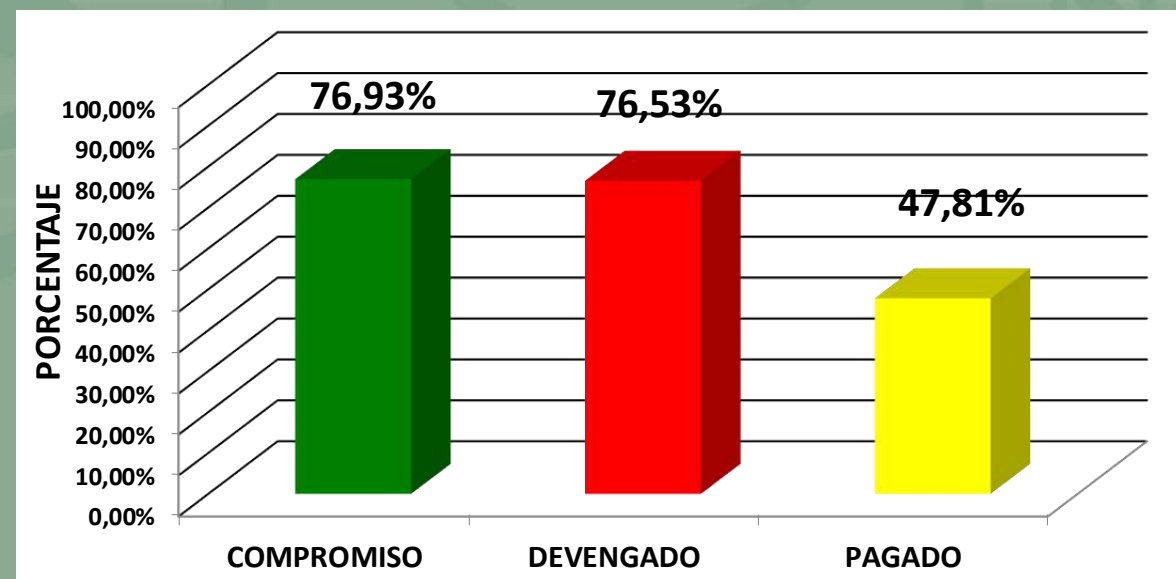

MOMENTOS DEL GASTO



EJECUCIÓN PRESUPUESTARIA GESTIONES 2017 – 2018

PROGRAMAS : 00-01-72-73-74-75-76-77-78-97-98		GESTIÓN 2.017	GESTIÓN 2.018
GRUPOS	DESCRIPCIÓN	DEVENGADO	DEVENGADO
10000	SERVICIOS PERSONALES	92,81%	91,79%
20000	SERVICIOS NO PERSONALES	61,04%	62,59%
30000	MATERIALES Y SUMINISTROS	54,30%	75,76%
40000	ACTIVOS REALES	8,99%	37,54%
50000	ACTIVOS FINANCIEROS	0,00%	0,00%
60000	SERVICIOS DE LA DEUDA PÚBLICA Y DIS.DE OTROS PASIVOS	54,09%	52,17%
70000	TRANSFERENCIAS	95,46%	93,68%
90000	OTROS GASTOS	92,70%	98,77%
	TOTAL DE GASTOS	56,39%	76,53%



LOGRO SECCIÓN DE ADQUISICIONES – FELICITACIÓN POR PROMEDIO DEL 77% DE PROCESOS DE ADQUISICIÓN

Form. O&M - 1

CAJA NACIONAL DE SALUD
CALLE CENTRAL LA PAZ (BOLIVIA) • APARTADO 9573 www.cns.gob.bo

DEPARTAMENTO NACIONAL DE RECURSOS HUMANOS
Unidad de Desempeño y Capacitación Productiva 023/2019 CITE N° 178

MEMORANDUM

DE: DPTO.NAL.RECURSOS HUMANOS

A: Sr. Celestino Lozada Vega
RESPONSABLE DEL PROCESO CONTRATACION
DE APOYO NAL. A LA PRODUCCION Y EMPLEO (RPA)
REGIONAL COCHABAMBA

FECHA: La Paz, 29 de Enero de 2019

REF.: **FELICITACION**

Habiendo obtenido una ejecución promedio del 77 % de los procesos de adquisición programados dentro los plazos establecidos bajo la modalidad "ANPE" Apoyo Nacional a la Producción y Empleo durante la gestión 2018, las Autoridades Ejecutivas de la Caja Nacional de Salud han resuelto hacer llegar a usted el presente memorándum de Felicitación, por el trabajo realizado en su Regional, con responsabilidad, eficiencia y eficacia.

Atentamente,

"LA REESTRUCTURACION AVANZA"

Lic. Vladimir Torricos Justiniano
JEFE a.i. DPTO.NAL.RECURSOS HUMANOS

Lic. Alberto Tila Allaga
GERENTE ADMTIVO. FINANCIERO a.i.

Dr. Juan Carlos Meneses Copa
GERENTE GENERAL CNS.

c.c. Unidad. Desemp.Cap.Produc.
Administración Regional Cochabamba
Arch.Cron.File/
VTJ/BOAY/eill

Departamento Nacional de Recursos Humanos
La Paz Bolivia

Sr. Celestino Lozada Vega
RESPONSABLE DEL PROCESO CONTRATACION
DE APOYO NAL. A LA PRODUCCION Y EMPLEO
REGIONAL COCHABAMBA



INFRAESTRUCTURA – PROYECTOS CONCLUIDOS



REMODELACIÓN BLOQUE MATERNO INFANTIL H.O.N°2

Antes

CODIGO SISIN: 0417-10164-00000
MONTO DE CONTRATO: BS 995.645,62 .-
INICIO DE OBRA: 05 DE ABRIL DE 2018
PROYECTO CONCLUIDO AL 100%





REMODELACIÓN BLOQUE MATERNO INFANTIL H.O.N°2 ACTUALMENTE





READECUACIÓN FUNCIONAL C.I.S. VILLA TUNARI

Antes



CODIGO SISIN: 0417-10169-00000
MONTO DE CONTRATO: BS 751.747,53 .-
INICIO DE OBRA: 05 DE FEBRERO DE 2018
PROYECTO CONCLUIDO AL 100%

Después





JARDINES Y ÁREAS VERDES COMPLEMENTARIAS

Antes



CODIGO SISIN: 0417-10138-00000
MONTO DE CONTRATO: BS 1.699.284,47.-
INICIO DE OBRA: 16 DE ABRIL DE 2018
PROYECTO CONCLUIDO AL 100%

Después





INFRAESTRUCTURA – PROYECTOS DE INVERSIÓN INICIADOS



POLICLÍNICO QUILLACOLLO REGIONAL AGOSTO 2018

CONSTRUCCIÓN CODIGO SISIN: 0417-
04673-00000

MONTO DE CONTRATO: BS
30.480.704,58.-

INICIO DE OBRA: 12 DE JUNIO DE 2018





POLICLÍNICO QUILLACOLLO ACTUALMENTE





POLICLÍNICO QUILLACOLLO ACTUALMENTE



PARTE FRONTIS



PARTE POSTERIOR



AMPLIACIÓN ALMACÉN DE MEDICAMENTOS - AGOSTO 2018

CODIGO SISIN: 0417-00034-00000

MONTO DE CONTRATO: BS 8.887.152,65 .-

INICIO DE OBRA: 07 DE JUNIO DE 2018





AMPLIACIÓN ALMACÉN DE MEDICAMENTOS ACTUALMENTE





AMPLIACIÓN SERVICIO LABORATORIO HOSPITAL OBRERO No 2 AGOSTO 2018

CODIGO SISIN: 417-04757-00000

MONTO DE CONTRATO: BS 3.647.992,13 .-

INICIO DE OBRA: 23 DE ABRIL DE 2018





AMPLIACIÓN SERVICIO LABORATORIO HOSPITAL OBRERO No 2 ACTUALMENTE





REFACCIÓN AMBIENTES BLOQUE CIRUGIA NEUROCIRUGIA-UCIM H.O. N°2 AGOSTO 2018

Rendición
de Cuentas **2018**
Gestión con Resultados

CODIGO SISIN: 0417-10138-00000
MONTO DE CONTRATO: BS 2.055.865,38
INICIO DE OBRA: 17 DE SEPTIEMBRE DE 2018





REFACCIÓN AMBIENTES BLOQUE CIRUGIA NEUROCIRUGIA-UCIM H.O. N°2 ACTUALMENTE

Rendición
de Cuentas **2018**
Gestión con Resultados





ÁREA QUIRÚRGICA Y ESTERILIZACIÓN BLOQUE “B” H.O.N°2 – NOVIEMBRE 2018

CODIGO SISIN: 0417-10168-00000

PRESUPUESTO DE OBRA: BS 950.000.-

INICIO DE OBRA EN EL MES DE OCTUBRE



MES OCTUBRE



MES NOVIEMBRE



ÁREA QUIRÚRGICA Y ESTERILIZACIÓN BLOQUE "B" H.O.N°2 – ACTUALMENTE





ÁREA QUIRÚRGICA Y ESTERILIZACIÓN BLOQUE "B" H.O.N°2 – ACTUALMENTE





UNIDAD DE MANTENIMIENTO H.O. N°2 – NOVIEMBRE

CODIGO SISIN: 0417-10138-00000

MONTO DE CONTRATO: BS 758.703,32

INICIO DE OBRA EN EL MES DE OCTUBRE





UNIDAD DE MANTENIMIENTO H.O. N°2 - ACTUALMENTE





CONSTRUCCIÓN SISTEMA RED ALCANTARILLADO SANITARIO HOSPITAL OBRERO N° 2 ACTUALMENTE





CONSTRUCCIÓN SISTEMA RED ALCANTARILLADO SANITARIO HOSPITAL OBRERO N° 2 ACTUALMENTE





AMPLIACIÓN SERVICIO DE EMERGENCIA Y ADMINISTRATIVA HOSPITAL OBRERO Nº2

CODIGO SISIN: 0417-10216-00000

PRESUPUESTO DE OBRA : BS 7.221.000,00 .-





REHABILITACIÓN INTEGRAL SIST. ELÉCTRICO HOSPITAL OBRERO N°2

CODIGO SISIN: 0417-00046-00000

PRESUPUESTO DE OBRA : BS 13645936,68

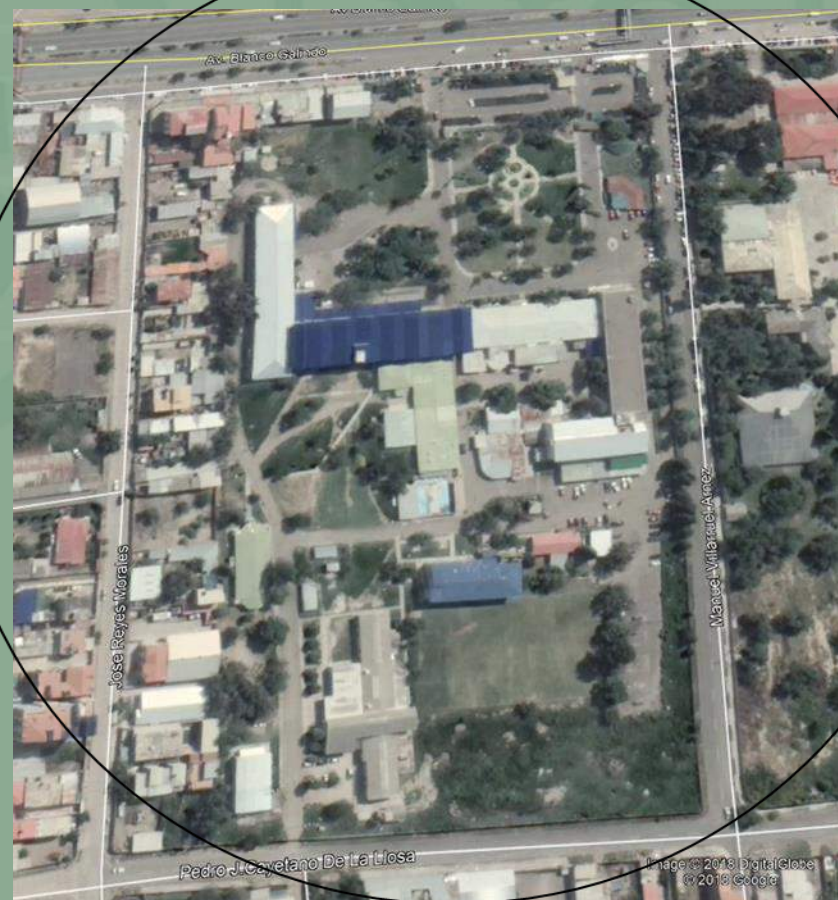



COMPRAS MENORES Y ANPE 2018

PORCENTAJE EJECUTADO CTTO. DIRECTO	PORCENTAJE EJECUTADO CTTO. MENORES	PORCENTAJE EJECUTADO COMPRA MENOR	PORCENTAJE EJECUTADO ANPE	%
100.00	94.35	93.78	67.13	74.5



ADQUISICIÓN DE EQUIPOS MÉDICOS DE ÚLTIMA GENERACIÓN



Analizador Automático para Hormonas y Marcadores Tumorales con Tecnología por Quimioluminiscencia

Servicio: Laboratorio Hospital Obrero N° 2

Precio Total: Bs. 430.000,00





Uretero Nefroscopio Flexible

Servicio: Quirófano (Urología)

Precio Total: Bs. 695.000,00





Mesa Quirúrgica Traslúcida

Servicio: Quirófano

Precio Total: Bs. 400.000,00





Microscopio Operatorio

Servicio: Oftalmología – Quirófano

Precio Total.- Bs. 1.240.000,00.-



Audiómetro con cabina

Servicio: Medicina del Trabajo

Precio: Bs 159.150,00.-





Resector Completo

Servicio: Quirófano (Urología)

Precio Total: Bs. 280.000,00





Cabezal de Cámara Laparoscópica

- Servicio: Quirófano
- Precio Total: Bs. 280.000,00





2 AMBULANCIAS

Servicio: Transportes

- 1 C.I.S. Punata
- 1 C.I.S. Aiquile

Precio Unitario: Bs. 285.000,00.-

Precio Total: Bs. 570.000,00.-





Electroporación

Servicio: Medicina Física y de Rehabilitación H.O.No 2

Precio Unitario: Bs.18.288,00.-

Precio Total: Bs. 36.576.-

2 Equipos de Magnetoterapia

Servicio: Medicina Física y de Rehabilitación
Hospital Obrero No 2

Precio Unitario: Bs. 49.900,00.-

Precio Total: Bs. 99.800,00.-





2 Equipos de Ultrasonido

Servicio: Medicina Física y de Rehabilitación H.O.No 2

Precio Unitario: Bs. 31.000,00.-

Precio Total: Bs. 62.000,00.-



Equipo: Electrobisturí con módulo de gas Argón

Servicio: Gastroenterología (Endoscopia)

Precio Unitario: Bs. 230.000,00.-





Video colonoscopio

Servicio: Endoscopia

Precio Total: Bs. 920.500,00.-





Equipo: Video gastroscopio

Servicio: Endoscopia

Precio: Bs. 90.500,00.-





Equipo: Ventilador Mecánico Neonatal

Servicio: Neonatología

Precio Total: Bs. 767.000,00.-



Equipo: Autoclave

Servicio: Gineco – Obstetricia

Precio Total: Bs. 460.000,00.-





Equipo: Ventilador Mecánico

Servicio: Unidad de Terapia Intensiva (UTI)

Precio Total: Bs. 350.000,00.-





Equipo: 4 Equipos odontológicos

Servicio:

- 2 equipos para el C.I.M.F.A. Manuel Ascencio Villarroel
- 1 equipo para el C.I.M.F.A. Villa Galindo
- 1 equipo para el servicio de Cirugía Máxilo facial del Hospital Obrero N° 2.

Precio Unitario: Bs. 92.313,00.-

Precio Total: Bs. 369.252,00 .-





Equipo: 6 Selladoras

Servicio: Odontología

- 2 CIMFA Quillacollo
- 2 PAISE Recoleta,
- 1 Hospital Obrero N° 2
- 1 CIMFA Villa Galindo

Precio Unitario: Bs. 2.500,00.-

Precio Total: Bs. 15.000,00.-



Equipo: 6 Destiladoras de Agua

Servicio: Odontología

- 2 CIMFA Quillacollo
- 2 PAISE Recoleta
- 1 CIMFA Villa Galindo
- 1 C.I.S. Sarcobamba

Precio Unitario: Bs 3.500,00.-

Precio Total: Bs 21.000,00.-





Equipo: 19 Lavadoras ultrasónicas

Servicio: Odontología

- 1 H.O. No 2
- 5 CIMFA M.A.V.
- 2 PAISE Recoleta
- 2 CIMFA Quillacollo
- 1 C.I.M.F.A Sur
- 1 C.I.M.F.A. Villa Galindo
- 1 C.I.S. Sacaba
- 1 C.I.S. Punata
- 1 CIS Sarcobamba
- 1 CIS COBOCE
- 1 CIS Villa Tunari
- 1 CIS Aiquile
- 1 CIS Kami.

Precio Unitario: Bs. 2.500,00.-

Precio Total: Bs. 47.500,00.-





LOGROS – RECURSOS HUMANOS

CARGO	ITEMS CONVOCADOS	INSTITUCIONALIZADOS	TOTAL
MÉDICOS ESPECIALISTAS	37	25	53 %
LICENCIADAS EN ENFERMERIA	11	9	
AUXILIARES EN ENFERMERIA	18	18	
ODONTÓLOGOS	5	5	
FARMACEÚTICOS	6	6	
BIOQUÍMICOS	10	10	
NUTRICIONISTAS	1	1	
TÉCNICOS EN LABORATORIO, RAYOS X , FISIOTERAPIA Y OTROS	16	7	
AUXILIARES DE OFICINA	19	7	
OFICINISTAS	3	1	
TÉCNICOS	4	2	
CHOFERES	5	2	
UJIERES	12	11	
TRABAJADORES MANUALES	6	6	
TOTAL	153	110	72%

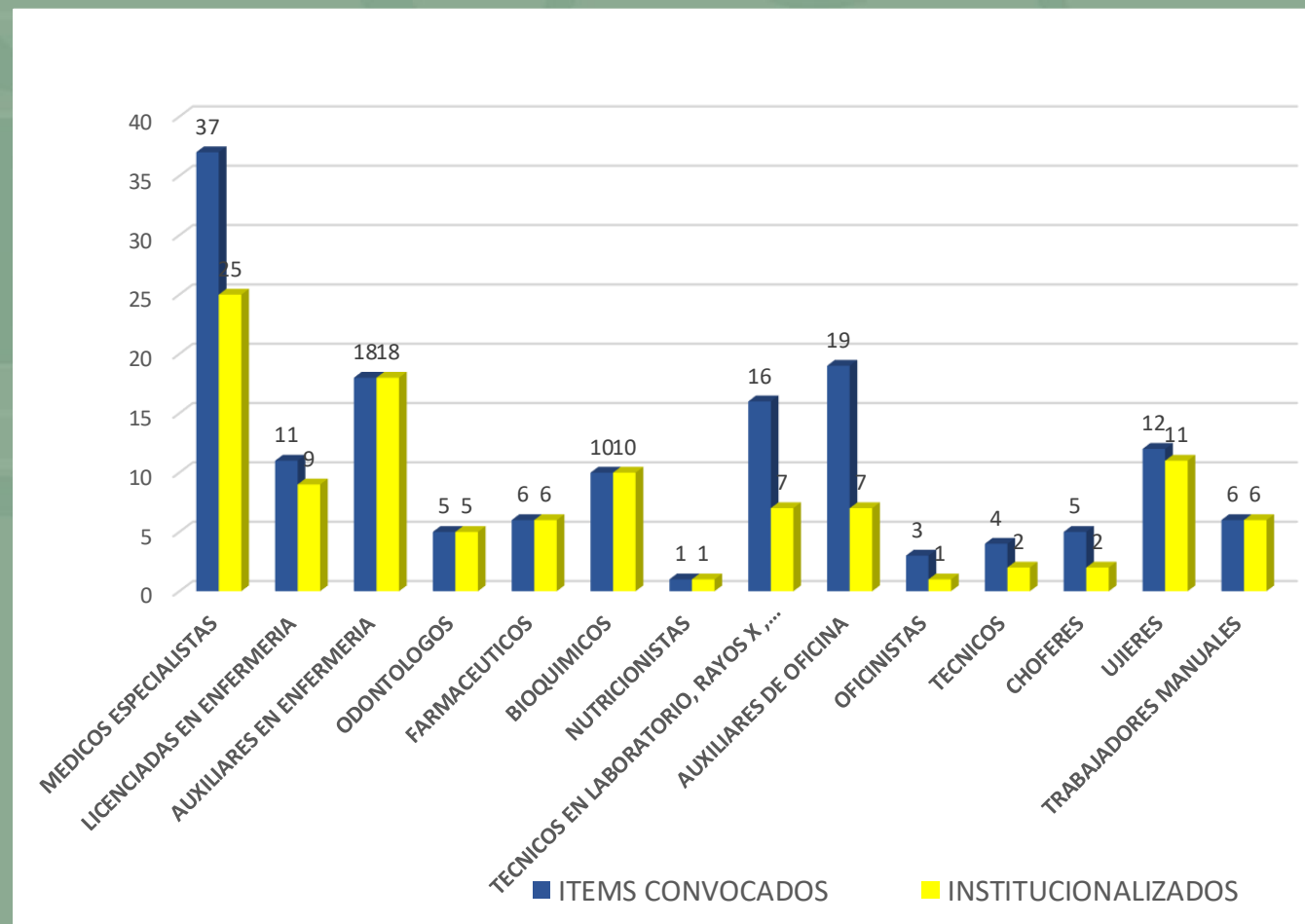



UNIDADES DE ASESORAMIENTO DE ADMINISTRACIÓN REGIONAL



UNIDAD DE AUDITORÍA INTERNA REGIONAL

ACTIVIDADES EJECUTADAS POA 2018		
EJECUCIÓN POA 2018	CONCLUIDAS	EN PROCESO
AUDITORIAS PROGRAMADAS	16	1
AUDITORIAS NO PROGRAMADAS	21	6
TOTAL	37	7

EJECUCION ACTIVIDADES GESTION 2018

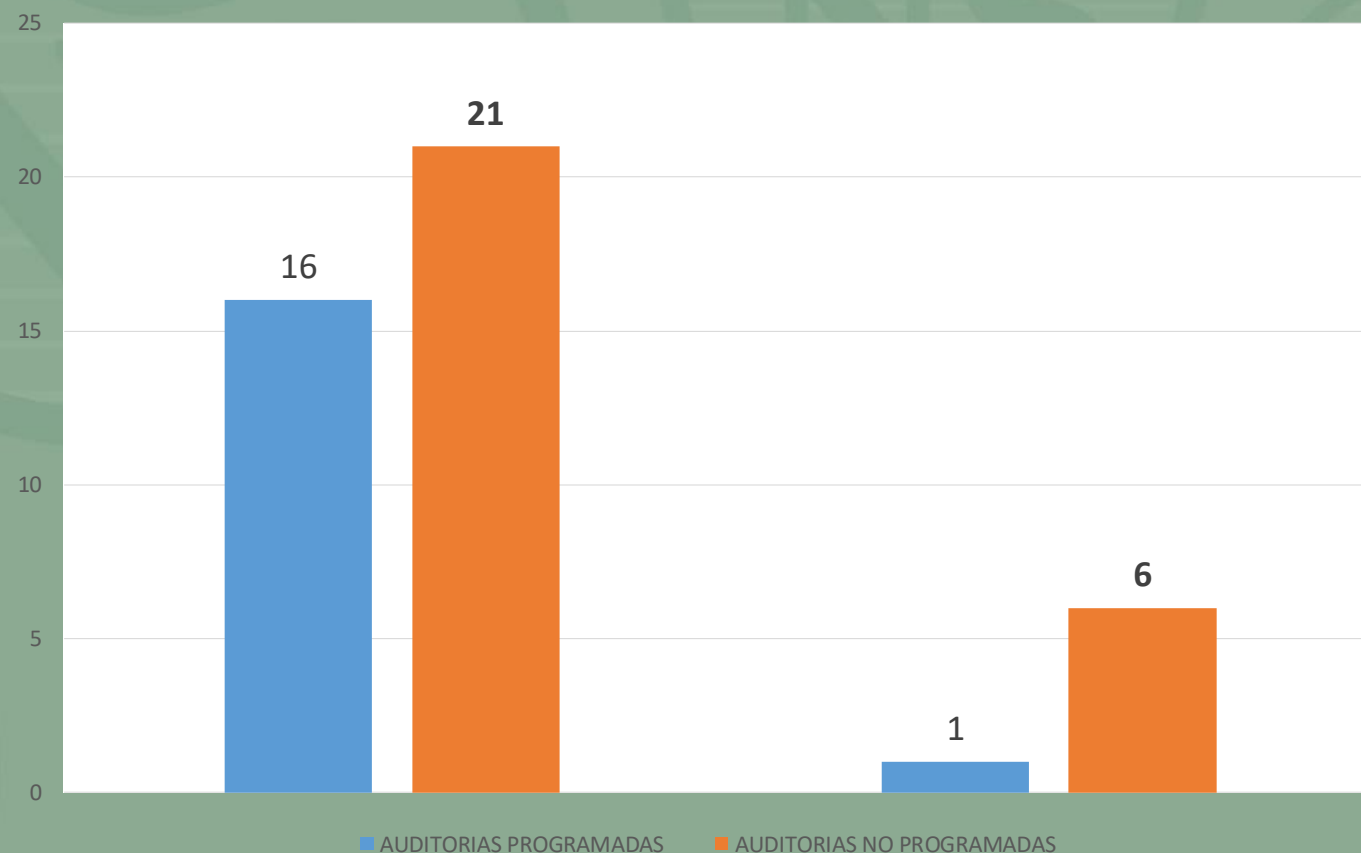



UNIDAD DE AUDITORÍA INTERNA REGIONAL

COMPARATIVO POA 2017 Y 2018

DETALLE	CONCLUIDAS	EN PROCESO
AUDITORIAS EJECUTADAS 2017	33	3
AUDITORIAS EJECUTADAS 2018	37	7

COMPARATIVO GESTIONES 2017 Y 2018

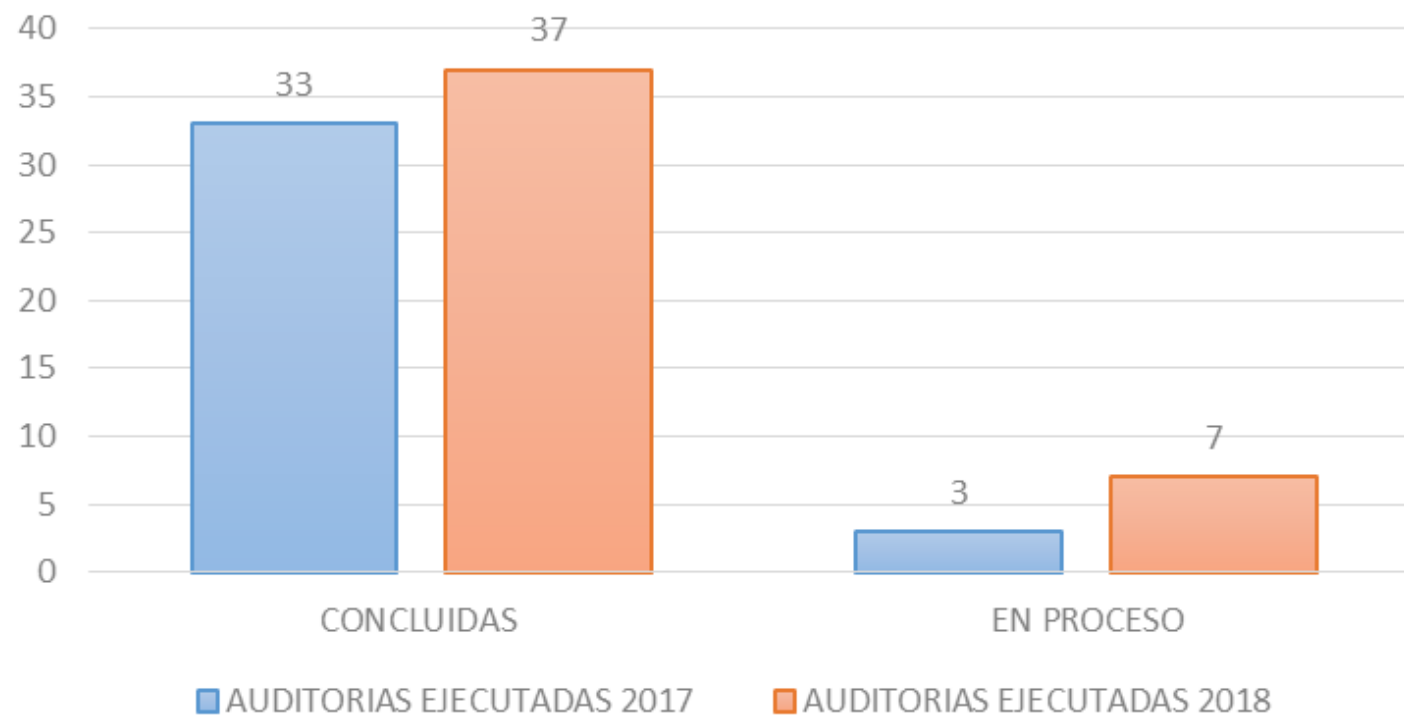



UNIDAD DE ASESORÍA LEGAL

Actividad programada para la gestión 2018	Resultados Obtenidos	
<p>ASESORAR Y ASISTIR AL ADMINISTRADOR Y A TODAS LAS INSTANCIAS DE LA ADMINISTRACIÓN REGIONAL EN TODO ASUNTO JURÍDICO LEGAL BASADO EN EL ORDENAMIENTO JURÍDICO VIGENTE Y LA NORMATIVIDAD ESPECIFICA DE LA C.N.S.</p>	<p>137 Opiniones Legales</p>	<p>Beneficios Sociales</p> <p>75</p>
<p>INTERPRETAR Y ANALIZAR LAS DISPOSICIONES LEGALES QUE INVOLUCRAN, AFECTEN O BENEFICIEN A LA INSTITUCIÓN INTERPRETADOS Y ANALIZADOS.</p>		<p>Diferencia de Haber</p> <p>13</p>
		<p>A requerimiento</p> <p>156</p>
		<p>Total</p> <p>244</p>
<p>ASUMIR PATROCINIO DE TODOS LOS JUICIOS, SOCIALES, COACTIVOS, FISCLES PENALES INICIADOS POR LA INSTITUCIÓN Y ASUMIR SUS PATROCINIOS.</p>	<p>19 Proceso Laborales 03 Coactivos Fiscales 04 Contenciosos Administrativos 06 Penales 01 Civiles</p>	



UNIDAD DE ASESORÍA LEGAL

FORMALIZAR EL DERECHO PROPIETARIO DE LOS BIENES INMUEBLES DE LA INSTITUCIÓN MANTENIENDO RELACIÓN DOCUMENTAL DE LOS ACTUADOS QUE LE CORRESPONDEN

De los 14 inmuebles, 10 INMUEBLES SANEADOS:

1. Administración Regional.
2. Medicina del Trabajo ex Anexo 32.
3. Lote de Sarco.
4. CIMFA SUD.
5. CIS Aiquile.
6. CIS Punata.
7. CIS Villa Tunari.
8. Terreno de Villa Tunari.
9. CIMFA Quillacollo.
10. Ex Broncopulmonar.

En proceso

1. C.I.M.F.A. M.A.V.
2. C.I.M.F.A. Villa Galindo.
3. Hospital Obrero No 2.
4. Lote Capinota.



ASESORÍA LEGAL – FELICITACIÓN POR SANEAMIENTO DE TERRENOS

Form. 0431 - 1

CAJA NACIONAL DE SALUD
CENTRAL LA PAZ (BOLIVIA) - APARTADO 9372 - www.cns.gub.bo

DEPARTAMENTO NACIONAL DE RECURSOS HUMANOS **183**
Unidad de Desempeño y Capacitación Productiva 032/2010

MEMORANDUM

DE: DPTO.NAL.RECURSOS HUMANOS

A: Dr. Gualberto Lara Lora
ADMINISTRADOR REGIONAL COCHABAMBA

FECHA: La Paz, 29 de Enero de 2019

REF.: **FELICITACION**

En cumplimiento a determinaciones de las Autoridades Ejecutivas de la Caja Nacional de Salud, el Departamento Nacional de Recursos Humanos se permite hacer llegar a usted el presente memorándum de Felicitaciones por la eficiente labor desempeñada en el saneamiento de terrenos, demostrando así su capacidad laboral y profesional en el ejercicio de sus funciones.

Exhortando a continuar trabajando con el mismo empeño y dedicación profesional ya que estas iniciativas contribuyen al desarrollo de nuestra institución.

Atentamente.

"LA REESTRUCTURACION AVANZA"

Lic. Vladimir Torricos Justiniano
JEFE a.i. DPTO.NAL.RECURSOS HUMANOS

Lic. Albeno Illa Alaca
GERENTE ADMITIVO. FINANCIERO a.i.

Dr. Juan Carlos Meneses Copa
GERENTE GENERAL CNS.

c.c. Unidad. Desempeño.Cap. Produc.
Administración Regional Cochabamba
Arch. Cron. File
VTJ6CAYtel

CAJA NACIONAL DE SALUD
Departamento Nacional de Recursos Humanos
La Paz-Bolivia

UNIDAD DE DESEMPEÑO Y CAPACITACION PRODUCTIVA
032/2010



UNIDAD DE ASESORÍA LEGAL

ASISTIR Y ASESORAR A LAS DIFERENTES COMISIONES EN LA NORMATIVIDAD INSTITUCIONAL ASÍ COMO A LAS DIFERENTES COMISIONES QUE SE CONFORMEN PARA TEMAS O CASOS ESPECÍFICOS A REQUERIMIENTO O POR DISPOSICIÓN DEL ADMINISTRADOR REGIONAL.

- 1.243 RESOLUCIONES de la Comisi6n de Prestaciones.
- 272 COMPRA DE SERVICIOS Total.- Bs. 5.204.826,28.
- 509 REEMBOLSOS Total.- Bs.1.959.600,44



ASESORÍA LEGAL – COMPRA DE SERVICIOS MÁS RECURRENTES Y/O COSTOSOS

COMPRAS DE SERVICIOS GESTION 2018	CANTIDAD	COSTO BS.
TRANSPLANTE RENAL	8	200.000
CIRUGÍA CARDIACA	6	MÁS DE 34.000
MARCAPASO DEFINITIVO DDD	14	MÁS DE 15.000
MEDICAMENTO TRAZTAZUMAB (CADA FRASCO PARA PACIENTES CON CÁNCER)	13	MÁS DE 16.000
RADIOTERAPIA EXTERNA (CADA SESIÓN)	86	MÁS 20.000
TERAPIA INTENSIVA PEDIATRICA M.A.V.	9	MÁS DE 15.000
MEDICAMENTO VORICONAZOL (PACIENTE INFECTOLOGÍA)	1	385.000



ASESORÍA LEGAL – REEMBOLSOS MÁS RECURRENTES Y/O COSTOSOS

COMPRAS DE SERVICIOS GESTION 2018	CANTIDAD	COSTO BS.
RESONANCIA MAGNÉTICA	30	MÁS DE 6.000
MARCAPASO DEFINITIVO VVI	24	MÁS DE 12.000
ECOGRAFÍA ENDOANAL 3 – D	21	MÁS DE 3.000
ENDOSCOPIA DIGESTIVA ALTA	18	MÁS DE 2.000
MEDICAMENTO DOXORRUBICINA (CÁNCER DE MAMA)	36	MÁS DE 700
GAMMAGRAFÍA OSEA	60	MÁS DE 300



SECCIÓN COACTIVA REGIONAL

CUADRO RECUPERACION DE APORTES Y OTROS GESTION 2018

<u>PRIMER TRIMESTRE (ENERO-MARZO)</u>	<u>SEGUNDO TRIMESTRE (ABRIL-JUNIO)</u>
RECUPERACION APORTES DEVENGADOS BS. 158.593,22	RECUPERACION APORTES DEVENGADOS BS. 17.372,99
RECUPERACION APORTES VIA CONVENIOS BS. 58.681,04	RECUPERACION APORTES VIA CONVENIOS BS. 70.335,35
RECUPERACION ADEUDOS HOSP. OBRERO 2 BS. 11.741,32	RECUPERACION ADEUDOS HOSP. OBRERO 2 BS. 45.672,46
 	RECUPERACION ADEUDOS VIA CONVENIOS BS. 13.928,71
TOTAL INGRESOS BS. <u>229.015,58</u>	TOTAL INGRESOS BS. <u>147.309,95</u>
<u>TERCERO TRIMESTRE (JULIO-SEPTIEMBRE)</u>	<u>CUARTO TRIMESTRE (OCTUBRE-DICIEMBRE)</u>
RECUPERACION APORTES DEVENGADOS BS. 74.627,83	RECUPERACION APORTES DEVENGADOS BS. 62.601,82
RECUPERACION APORTES VIA CONVENIOS BS. 31.002,93	RECUPERACION APORTES VIA CONVENIOS BS. 42.802,47
RECUPERACION ADEUDOS HOSP. OBRERO 2 BS. 10.770,57	RECUPERACION ADEUDOS HOSP. OBRERO 2 BS. 63.487,87
TOTAL INGRESOS BS. <u>116.401,33</u>	TOTAL INGRESOS BS. <u>168.892,16</u>

TOTAL INGRESOS GESTIÓN 2018 Bs. 661.619,02.-



AUTORIDAD SUMARIANTE

GESTION	Nº DE CASOS	RESOLUCIÓN	EN PROCESO	REMITIDOS A OTRAS REPARTICIONES	PROCESOS EJECUTORIADOS
2016- 2017	50	39	6	5	34
2018	25	16	9	0	11
TOTAL	75	55	15	5	45



OFICINA REGIONAL DE TRANSPARENCIA INSTITUCIONAL Y LUCHA CONTRA LA CORRUPCIÓN

MANEJO DE DENUNCIAS GESTIÓN 2018

RECIBIDAS	CONCLUIDAS CON INFORMES FINALES EMITIDOS		EN ACTUAL INVESTIGACIÓN
24	19		5
	PROBADA 11	IMPROBADA 8	



UNIDAD DE SISTEMAS REGIONAL

Sistemas implementados y en funcionamiento:

- Sistema ERP C.N.S.
- Sistema SIFF ND (Sistema de información Financiera).
- Sistema de almacén ARQUETIPO.
- Sistema de Filas.
- Sistema de control de personal Biométrico.
- Sistema informático de atención integral es salud (SIAIS).
- Sistema de Farmacia SIFAR.

100 %





<p>Control Y Supervisión De Sistema De Seguridad De Video Vigilancia IP A Nivel Regional</p>	<p>225 cámaras de seguridad a nivel Regional:</p> <ul style="list-style-type: none"> • Hospital Obrero N° 2 (133 cámaras) • CIMFA Central MAV (51 cámaras) • Administración Regional (10 Cámaras) • CIMFA Villa Galindo (13 Cámaras) • CIS Punata (8 cámaras) • CIS Aiquile (12 Cámaras) 	<p>100 %</p>
<p>Control Y Supervisión De Sistema De Telefonía IP A Nivel Regional</p>	<p>265 teléfonos IP en funcionamiento a nivel regional:</p> <ul style="list-style-type: none"> • Hospital Obrero N° 2 (152 teléfonos IP) • CIMFA Central MAV (52 teléfonos IP) • Administración Regional (33 teléfonos IP) • CIMFA Villa Galindo (13 teléfonos IP) • CIS Punata (10 teléfonos IP) • CIS Aiquile (5 teléfonos IP) 	<p>100 %</p>





SUPERVISIÓN REGIONAL DE RELACIONES PÚBLICAS Y PROTOCOLO

PRODUCCIÓN IMPRESA Y AUDIOVISUAL

CANTIDAD	DETALLE
2.777	Memoria Institucional 2017
2.777	Revista Educación para la Salud
5.000	Manual de Primeros Auxilios
5.000	Manual de Prevención de Riesgos
5.000	Guía de Información al Usuario
5.000	Stiker "Gestión con Resultados "
2.000	Calendarios
50.000	Trípticos Salud
50.000	Trípticos Administrativos
47	Spot's educativos e informativos





REDES SOCIALES



47.775
visitantes



1.361
visitantes

www.cnsch.gub.uy/bo/cns

Caja Nacional de Salud - Cochabamba

Microscopio Operatorio de Oftalmología

Bienvenidos
Misión
Visión
Objetivos Institucionales

Autoridades
Dr. Gualberto Lara Lora
Administrador a. Regional de Caba.

Centros
Teléfonos
Direcciones

Iniciación
Equipos
Talleres

Noticias
Actividades
Redes Sociales

Visita: 47195

Rendición de Cuentas 2018

Gestión con Resultados

YouTube BO

CNS-CBBA Caja Nacional de Salud
12 suscriptores

VIDEOS

Grupos de autoayuda mujeres libres de violencia
9 vistas • Hace 3 meses

Cartera de servicios CMFA Villa Galindo
8 vistas • Hace 3 meses

Cartera de servicios CMFA SUR
5 vistas • Hace 3 meses

Posesión del Adm. Reg de Ciba. Dr. Lara Lora
6 vistas • Hace 3 meses

Cartera de servicios C.I.S. PUNATA
8 vistas • Hace 5 meses

Calostro, leche de transición y leche madura
153 vistas • Hace 7 meses

Spot Navidero CNS
11 vistas • Hace 1 año

EXTRACCIÓN DE LECHE
2,4 vistas • Hace 1 año

Programa HOSPITAL DEL DIA gest 2017 Ciba
87 vistas • Hace 1 año

SPOT GINCO-OBSTETRICIA
120 vistas • Hace 1 año

FERIA DE TRABAJO SOCIAL CNS
12 vistas • Hace 1 año

FERIA DE SALUD MENTAL CNS
7 vistas • Hace 1 año

Requisitos para devolución de gastos
11 vistas • Hace 1 año

Spot Departamento de Pediatría, Hospital Obispo N...
46 vistas • Hace 1 año

QUEREME VIDEO PREVENCIÓN VIH
34 vistas • Hace 1 año

Cartera de Servicios P.A.I.S.E. Recoleta - CNS 2017
62 vistas • Hace 1 año

Cartera de Servicios CMFA M.A.V. - CNS 2017
10 vistas • Hace 1 año

Feria de Oncología - Hospital Obispo Nº2
10 vistas • Hace 1 año

Spot Derechos y Obligaciones de los...
33 vistas • Hace 1 año

Spots 2017 CNS - CBBA
122 vistas • Hace 1 año

SPOT PREVENCIÓN DIABETES
147 vistas • Hace 2 años

SPOT PREVENCIÓN ENFERMEDADES RENALES
72 vistas • Hace 2 años

SPOT LACTANCIA MATERNA
172 vistas • Hace 2 años

SPOT PAISE RECOLETA
39 vistas • Hace 2 años

SPOT NUEVO SISTEMA INTEGRAL DE SALUD
86 vistas • Hace 2 años

SPOT HOSPITAL OBRERO Nº2
95 vistas • Hace 2 años

**ACTOS
PROTOCOLARES**

• 25



**APOYO
LOGÍSTICO
FERIAS DE
SALUD**

• 12



CAPACITACIONES

- 31 CURSOS
- 1.089 participantes entre personal de salud y administrativo.



Reunión Extraordinaria Directorio de la Caja Nacional de la Salud,
20 de Diciembre del 2018



Feria de Salud Externa organizada por el Hospital Obrero
Nº 2 y UTOP, 28 Septiembre del 2018



TALLER NACIONAL P.O.A 2019
(05-06 de Noviembre 2018)



JEFATURA MÉDICA REGIONAL



ESTRUCTURA ORGANIZACIONAL FUNCIONAL

Rendición
de Cuentas **2018**
Gestión con Resultados

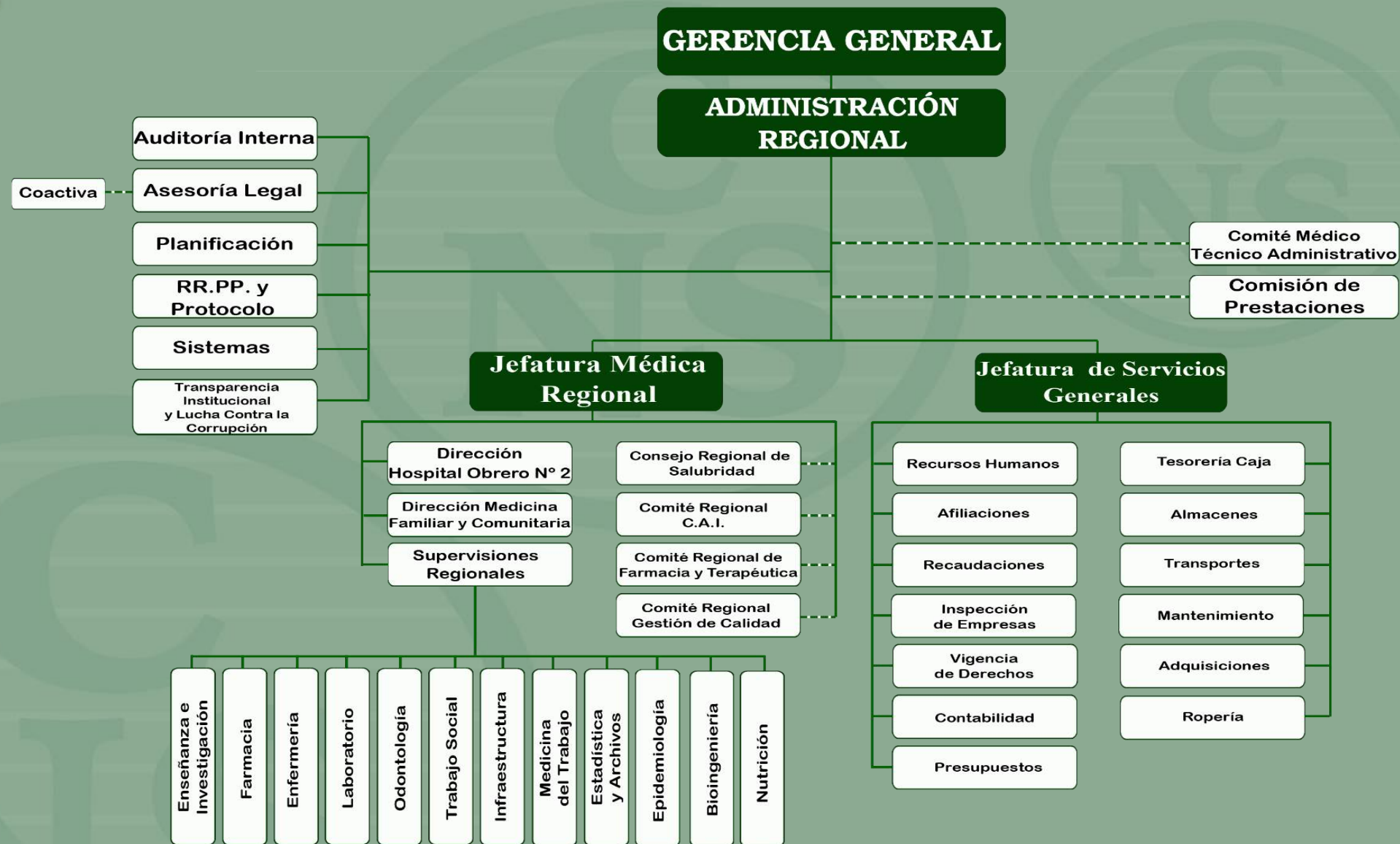



JEFATURA MÉDICA REGIONAL

7 C.I.S.'s

4 C.I.M.F.A.'s

1 P.A.I.S.E

1 Hospital III NIVEL





JEFATURA MÉDICA REGIONAL

Nº	ACTIVIDAD PROGRAMADA	PROGRAMADO	EJECUTADO	RESULTADOS OBTENIDOS
1	SEGUIMIENTO AL CUMPLIMIENTO DEL PLAN DE IMPLEMENTACIÓN DEL PRONACS	4	4	100%
2	SEGUIMIENTO AL FUNCIONAMIENTO DE LA RED DE ESTABLECIMIENTOS DE SALUD CIS CIMFAS PAISE Y HOSPITAL	2	2	100%
3	RENDIMIENTO DE PRODUCTIVIDAD Y METAS ALCANZADAS A TRAVÉS DE LOS CAI EVALUADO	4	4	100%
4	SEGUIMIENTO AL SISTEMA DE VIGILANCIA EPIDEMIOLÓGICA EN LA RED DE SERVICIOS DE LA REGIONAL COCHABAMBA	4	4	100%
5	SEGUIMIENTO Y SUPERVISIÓN AL FUNCIONAMIENTO DE MEDICINA DEL TRABAJO Y BIOSEGURIDAD	4	4	100%
6	SUPERVISIÓN AL PERSONAL OPERATIVO DE ESTABLECIMIENTOS DE SALUD I Y II NIVEL RESPECTO DEL CUMPLIMIENTO DEL POA SUPERVISADO	4	4	100%
7	EJECUCIÓN POA – PRESUPUESTO ÁREA SALUD EVALUADO	4	4	100%



ATENCIÓNES REALIZADAS EN HOSPITAL OBRERO N° 2

PRESTACIÓN DE SERVICIO	PROGRAMADO GESTIÓN 2018	EJECUTADO GESTIÓN 2018	PORCETAJE CUMPLIMIENTO (%)
Consultas Médicas	199.044	158.539	80%
Atenciones de Emergencia	34.650	100.077	100%
Cirugías y otros procedimientos	8.900	9.867	100%
Atenciones Odontológicas (Cirugía Maxilo facial)		3.880	
Exámenes de Radiología	24.000	42.424	100%
Exámenes de Tomografía	8.320	10.469	100%
Exámenes de Mamografía	1.008	1.412	100%
Recetas dispensadas	720.000	954.562	100%



LOGROS HOSPITAL OBRERO No 2 – 9.867 CIRUGÍAS



**Cirugía con Microscopio
Operatorio
Oftalmológico**



LOGROS HOSPITAL OBRERO No 2

Acreditación “Hospital Amigo de la Madre y la Niñez”, Bloque Materno Infantil, 13 de Noviembre del 2018



Acto Protocolar Entrega Definitiva: Remodelación Jardines y Áreas Verdes Complementarias de Hospital Obrero No 2, 1º de Noviembre del 2018



LOGROS HOSPITAL OBRERO N° 2



Marzo 23 Feria de Salud Hospital Obrero



ATENCIONES REALIZADAS EN ESTABLECIMIENTOS DE PRIMER NIVEL

PRESTACIÓN DE SERVICIO	PROGRAMADO GESTIÓN 2018	EJECUTADO GESTIÓN 2018	PORCENTAJE CUMPLIMIENTO (%)
Consulta Médica	412.680	470.798	100%
Atención de Emergencias		14.349	
Consultas Odontológicas	91.440	90.517	98%
Medicina del Trabajo - Exámenes Pre-ocupacionales	7.000	10.560	100%
Medicina del Trabajo - Controles Periódicos de Salud	3.000	3.148	100%
Recetas Dispensadas	400.000	1.091.229	100%
Atenciones domiciliarias	468	2.439	100%
Ferías dentro y fuera del servicio	92	103	100%
Charlas educativas	720	782	100%



LOGROS DE PRIMER NIVEL DE ATENCIÓN

Certificación de la Central de Esterilización del C.I.M.F.A. Villa Galindo por el SEDES



Certificación del Programa de Bioseguridad del C.I.M.F.A. Villa Galindo por COSBES-SEDES Gestiones 2016, 2017 y 2018





SUPERVISIONES REGIONALES



SUPERVISIÓN REGIONAL DE TRABAJO SOCIAL

POBLACIÓN ATENDIDA DE ENERO A DICIEMBRE DE 2018

Las actividades que realiza Trabajo Social comprenden:
Asistencia, Promoción Social, Investigación, Organización,
Gestión Social y Educación.

TOTAL : 88.466.-



SUPERVISIÓN REGIONAL DE TRABAJO SOCIAL



Atención a pacientes



Feria de Salud – COBOCE



CUADRO DE GRUPOS DE APOYO POR CENTRO ENERO- DICIEMBRE 2018

UNIDAD DE INTERVENCIÓN	PROGRAMAS Y/O PROYECTOS	Nº DE PARTICIPANTES		Nº DE ACTIVIDADES
		ASEGURADOS		
		FEM.	MAS.	
CIMFA´s: MAV, VILLA GALINDO QUILLACOLLO, SUR Y C.I.S. SACABA, PAISE. HOSPITAL OBRERO	CLUB: ADULTO MAYOR, HIPERTENSO, DIABETICO, ARTRITIS REUMATOIDEA, AUTOAYUDA CLUB LACTANCIA MATERNA TERAPIA OCUPACIONAL	2530	950	199



Obtención del TERCER LUGAR en el Festival Departamental de la Danza Folklórica por el Club del Adulto Mayor del CIMFA Villa Galindo.





SUPERVISIÓN REGIONAL DE NUTRICIÓN

No	ACTIVIDADES PROGRAMADAS	PROGRAMADO	EJECUTADO	% DE CUMPLIMIENTO
1	FERIAS Y CAMPAÑAS DENTRO DEL ESTABLECIMIENTO DE SALUD	4	4	100%
2	ACTIVIDADES EDUCATIVAS DE PROMOCIÓN DE LA SALUD EN SALAS DE ESPERA DIRIGIDA A LA POBLACIÓN PROTEGIDA	24	24	100%

SUPERVISIÓN REGIONAL DE NUTRICIÓN



Atención en consultorio



Feria de Salud en UTOP



SUPERVISIÓN REGIONAL DE FARMACIA

ACTIVIDADES CUMPLIDAS DEL POA

Nº	OPERACIÓN	META	CUMPLIMIENTO DE LA META
1	Nº DE RECETAS DISPENSADAS	1.890.100 RECETAS DISPENSADAS	2.047.911 RECETAS DISPENSADAS (100 %)
2	PROMEDIO DE RECETAS POR PACIENTE	3 RECETAS POR PACIENTE	2,2 RECETAS POR PACIENTE
3	RENDIMIENTO FARMACEUTICOS REGIONAL	240 RECETAS POR SEIS HORAS	240 RECETAS
4	% DISPONIBILIDAD DE MEDICAMENTOS EN FARMACIAS DE LA REGIONAL	MAYOR A 95 %	97 % REGIONAL

SUPERVISIÓN REGIONAL DE FARMACIA



Ampliación Almacén de Medicamentos



**Dosis Unitaria
(Dependiente de Farmacia del Hospital
Obrero N° 2)**

SUPERVISIÓN REGIONAL DE LABORATORIO

ACTIVIDADES P.O.A. 2018

OPERACIONES	PROGRAMADO	EJECUTADO	CUMPLIMIENTO
DETERMINACIÓN DE REACTIVOS DISPONIBLES	90 % REACTIVOS DISPONIBLES	98,1 %	100 %
ACTUALIZACIÓN Y CAPACITACIÓN	4 CURSOS DE CAPACITACION	4	100 %
CUMPLIMIENTO DEL FUNCIONAMIENTO DE LA RED DE LABORATORIOS	28 SUPERVISIONES PROGRAMADAS	28	100 %
CUMPLIMIENTO DEL SISTEMA DE CALIDAD EN LABORATORIO SEGUIDO Y EVALUADO	4 EVALUACIONES PROGRAMADAS	4	100 %
HABILITACIÓN DE UN SERVICIO DE LABORATORIO	1 LABORATORIO HABILITADO	1 LABORATORIO DEL CIMFA SUR	100%

LOGROS SUPERVISIÓN REGIONAL DE LABORATORIO



**Adquisición de Moderno Contador
Hematológico C.I.M.F.A. M.A.V.**



Feria de Salud en COBOCE



SUPERVISIÓN REGIONAL DE ENFERMERÍA

Nº	ACTIVIDAD	PROGRAMADO	EJECUTADO	% CUMPLIMIENTO
1	REALIZACION DE FERIAS Y CAMPAÑAS FUERA DEL SERVICIO	4	4	100 %
2	DISPONIBILIDAD DE INSUMOS MEDICOS MAYOR AL 85%	4	4	100 %
3	DEPOSITOS DE INSUMOS MÉDICOS EN LOS SERVICIOS DEL HOSPITAL OBRERO N° 2 Y EN LOS CENTORS DE MEDICINA FAMILIAR Y COMUNITARIA SUPERVISADOS	4	4	100 %

LOGROS SUPERVISIÓN REGIONAL DE ENFERMERÍA



**Certificación del Servicio de Esterilización
C.I.M.F.A. M.A.V.**

**Curso Taller de: Gestión de Insumos Médicos
(23-24-25-26 Octubre del 2018)**





SUPERVISIÓN REGIONAL DE ODONTOLOGÍA

INFORME ACTIVIDADES GESTIÓN 2018

Nº	ACTIVIDAD	PROGRAMADO	EJECUTADO	%
1	ATENCIÓN INTEGRAL ODONTOLÓGICA	99.756	90.191	90.4 %
2	ATENCIÓN ODONTOLÓGICA INTEGRAL A LA MUJER EMBARAZADA	144	144	100 %
3	DISPONIBILIDAD DE INSUMOS ODONTOLOGICOS DE LA REGIONAL	45	45	100 %
4	REALIZACIÓN DE FERIAS DENTRO Y FUERA DEL ESTABLECIMIENTO	4	4	100 %
5	VISITAS INTEGRALES DE SALUD DE LOS ESTABLECIMIENTOS DE SALUD	4	4	100 %



BUS MÉDICO - ODONTOLÓGICO





UNIDAD REGIONAL DE EPIDEMIOLOGÍA

N°	ACTIVIDAD PROGRAMADA	PROGRAMADO	EJECUTADO	% CUMPLIMIENTO
1	SUPERVISIÓN Y SEGUIMIENTO INTEGRAL DE EPIDEMIOLOGIA A CIS, CIMFAS, PAISE Y HOSPITAL OBRERO N° 2.	4	4	100%
2	REALIZACIÓN DE CAI HOSPITAL OBRERO N° 2	2	2	100%
3	REALIZACIÓN DE CAI REGIONAL	2	2	100%
4	ELABORACIÓN DEL PERFIL EPIDEMIOLÓGICO REGIONAL	1	1	100%
5	VIGILANCIA EPIDEMIOLÓGICA DE I.A.A.S. Y ENFERMEDADES DE NOTIFICACIÓN INMEDIATA SEGÚN LA METODOLOGÍA DEL ANÁLISIS DE LA SITUACIÓN DE LA INFORMACIÓN EN SALUD.	12	12	100%
6	CAPACITACIÓN SOBRE VIGILANCIA EPIDEMIOLÓGICA E INFECCIONES ASOCIADAS A LA ATENCIÓN EN SALUD Y METODOLOGÍA ASIS A PERSONAL DE SALUD DE LA REGIONAL.	4	4	100%
7	PARTICIPACIÓN EN FERIAS DE SALUD.	4	4	100%
8	CAPACITACIÓN Y ACTUALIZACIÓN SOBRE PERFIL EPIDEMIOLÓGICO Y METODOLOGÍA ASIS A PERSONAL DE LA REGIONAL	2	2	100%



UNIDAD REGIONAL DE EPIDEMIOLOGÍA – C.A.I. REGIONAL





MEDICINA DEL TRABAJO

No	ACTIVIDAD	Al 100%	2018	OBSERV.	% cumplir
1	EXAMENES PRE OCUPACIONALES	7.000	10.167	EVALUACIONES A DEMANDA	100 %
2	CONTROL PERIODICO DE SALUD OCUPACIONAL (CPSO)	3.000	3.148	PROGRAMADO	100 %
3	CONTROL DE ACCIDENTES DE TRABAJO	4 INFORMES	4	1390 DAT TIPIFICADOS A DEMANDA	100 %
4	CAPACITACION EN PREVENCIÓN DE ENFERMEDADES PROFESIONALES Y ACCIDENTES DE TRABAJO Y SEGURIDAD SOCIAL A CORTO PLAZO	24	33	PROGRAMADO Y SEGÚN EL REQUERIMIENTO ESCRITO POR LAS EMPRESA	100%
5	EVALUACIÓN DE PUESTO DE TRABAJO,	12	27	A DEMANDA	100%
6	EVALUACIÓN DE INCAPACIDADES	300	318	PROGRAMADO QUE INCLUYE POSTOCUPACIONALES, ATENCIONES VITALICIAS, ATENCION DE BENEFICIARIO, ETC	100 %
7	INSPECCIÓN DE HIGIENE Y SEGURIDAD INDUSTRIAL	48	48	PROGRAMADO	100 %



SUPERVISIÓN REGIONAL DE ENSEÑANZA E INVESTIGACIÓN

CUMPLIMIENTO DE ACTIVIDADES PROGRAMADAS DEL POA 2018

N°	ACTIVIDAD PROGRAMADA	PROGRAMADO	EJECUTADO	% CUMPLIMIENTO
1	PROGRAMA DE DOCENCIA DE PREGRADO Y POSGRADO EJECUTADO	4	4	100%
2	TRABAJO MÉDICO ASSO SUPERVISADO	4	4	100%
3	TALLERES DE CAPACITACIÓN AL PERSONAL REALIZADOS	8	8	100%



SUPERVISIÓN REGIONAL DE ENSEÑANZA E INVESTIGACIÓN



Graduación Internos – 2018



JEFATURA DE SERVICIOS GENERALES



PRESUPUESTO

EJECUCIÓN PRESUPUESTARIA DE RECURSOS

CÓDIGO PRESUP.	DETALLE				ACUMULADO		PORCENTAJE	
		PRESUPUESTO APROBADO	MODIFICACIONES	PRESUPUESTO VIGENTE	DEVENGADO	PERCIBIDO	DEVENGADO	PERCIBIDO
		2018		2018	2018	2018	%	%
12000	VENTA DE BIENES Y SERV. DE LAS ADM. PUBLICAS	4.372.189,00		4.372.189,00	4.807.807,44	4.798.003,46	109,96%	109,74%
15000	TASAS, DERECHOS Y OTROS INGRESOS	3.296.167,00		3.296.167,00	2.566.555,47	1.468.235,28	77,86%	44,54%
16000	INTERESES Y OTRAS RENTAS DE LA PROPIEDAD	2.315,00		2.315,00	7.600,00	7.600,00	328,29%	328,29%
17000	CONTRIBUCIONES A LA SEGURIDAD SOCIAL	450.096.168,00	60.825.001,72	510.921.169,72	242.786.596,90	223.403.255,65	47,52%	43,73%
18000	DONACIONES CORRIENTES			0,00			0,00%	0,00%
	TOTAL INGRESOS	457.766.839,00	60.825.001,72	518.591.840,72	250.168.559,81	229.677.094,39	48,24%	44,29%



PRESUPUESTO

EJECUCIÓN PRESUPUESTARIA DEL GASTO

PROGRAMAS : 00-01-72-73-74-75-76-77-78-97-98		ACUMULADO					PORCENTAJE			
GRUPOS	DESCRIPCION	PRESUPUESTO APROBADO	MODIFICACIONES	PRESUPUESTO VIGENTE	COMPROMISO	DEVENGADO	PAGADO	COMPROMISO	DEVENGADO	PAGADO
		2018		2018	2018	2018	2018	%	%	%
10000	SERVICIOS PERSONALES	210.730.766,00	53.607.274,00	264.338.040,00	242.641.570,28	242.641.570,28	182.134.146,85	91,79%	91,79%	68,90%
20000	SERVICIOS NO PERSONALES	37.627.422,00	12.855.778,00	50.483.200,00	31.835.255,28	31.598.181,84	14.933.559,35	63,06%	62,59%	29,58%
30000	MATERIALES Y SUMINISTROS	72.862.409,00	-1.874.995,28	70.987.413,72	54.769.565,36	53.778.978,01	25.908.309,51	77,15%	75,76%	36,50%
40000	ACTIVOS REALES	107.376.903,00	-18.548.705,00	88.828.198,00	34.893.822,53	33.347.006,88	1.339.622,84	39,28%	37,54%	1,51%
50000	ACTIVOS FINANCIEROS			0,00		55.330,30		0,00%		0,00%
60000	SERVICIOS DE LA DEUDA PUBLICA Y DIS.DE OTROS PASIVOS	15.000.000,00		15.000.000,00	7.207.733,62	7.825.223,87	7.184.028,79	48,05%	52,17%	47,89%
70000	TRANSFERENCIAS	6.173.643,00	12.935.650,00	19.109.293,00	17.901.706,41	17.901.706,41	15.920.390,38	93,68%	93,68%	83,31%
90000	OTROS GASTOS	7.995.696,00	1.850.000,00	9.845.696,00	9.724.934,24	9.724.934,24	535.758,94	98,77%	98,77%	5,44%
	TOTAL DE GASTOS	457.766.839,00	60.825.001,72	518.591.840,72	398.974.587,72	396.872.931,83	247.955.816,66	76,93%	76,53%	47,81%



VIGENCIA DE DERECHOS

CENTROS MÉDICOS	ASEGURADO	ESPOSAS O CONVIVIENTE	HIJOS	PADRES Y HERMANOS	TOTAL
C.I.M.F.A M.A.V.	88.025	34.496	72.479	1.068	196.068
C.I.M.F.A DEL SUR	21.212	7.509	10.466	147	39.334
C.I.M.F.A VILLA GALINDO	22.932	8.960	15.987	233	48.112
C.I.S SARCOBAMBA	4.236	1.763	2.980	3	8.982
C.I.M.F.A QUILLACOLLO	44.041	19.154	42.602	204	106.001
C.I.S KAMI	725	683	2.098	0	3.506
C.I.S SACABA	7.748	2.054	4.752	22	14.576
C.I.S VILLA TUNARI	2.754	670	2.312	0	5.736
C.I.S PUNATA	11.836	4.924	6.150	78	22.988
C.I.S AIQUILE	2.175	2.095	2.963	2	7.235
TOTALES	205.642	82.350	162.789	1.757	452.538

LOGROS - VIGENCIA DE DERECHOS - 267 FUNCIONARIOS DE SALUD CAPACITADOS SOBRE "BAJAS MÉDICAS"



Feria de Salud EMAVRA



Curso Capacitación sobre Bajas Médicas
C.I.M.F.A. M.A.V.



RECURSOS HUMANOS

PLANILLA GENERAL DE PERSONAL

CARGO	PLANTA	CTT	HOSP. DEL DIA	TOTAL	%
ÁREA SALUD	906	389	54	1.349	67
ÁREA ADMINISTRATIVA DE SALUD	108	69		177	9
TRABAJADOR MANUAL	116	120		236	12
UJIER	70	5		75	4
ÁREA ADMINISTRATIVA	131	44		175	9
TOTAL	1.331	627	54	2.012	100



RECURSOS HUMANOS

PERSONAL DE PLANTA

CARGO	PLANTA	%
MÉDICO ESPECIALISTA	274	21 %
SUPERVISORA ENFERMERÍA	14	1 %
LICENCIADA EN ENFERMERÍA	158	12 %
AUXILIAR ENFERMERÍA	268	20 %
BIOQUÍMICA	34	3 %
FARMACIA	38	3 %
ODONTOLOGÍA	26	2 %
NUTRICIONISTA	9	1 %
TRABAJADORA SOCIAL	21	2 %
PSICÓLOGO	2	0 %
FONOAUDIOLOGO	1	0 %
DIRECTOR	4	0 %
TÉCNICO LAB, RAD Y PAT.	57	4 %
BIOMEDICOS	0	0 %
ADMINISTRATIVOS DE SALUD	87	7 %
CHOFER	21	2 %
PORTERO	4	0 %
TRABAJADOR MANUAL	112	8 %
UJIER AREA SALUD	70	5 %
ADMINISTRATIVOS	120	9 %
PLANIFICADOR MÉDICO	1	0 %
UJIER AREA ADMINISTRATIVA	10	1 %
TOTAL	1331	100 %

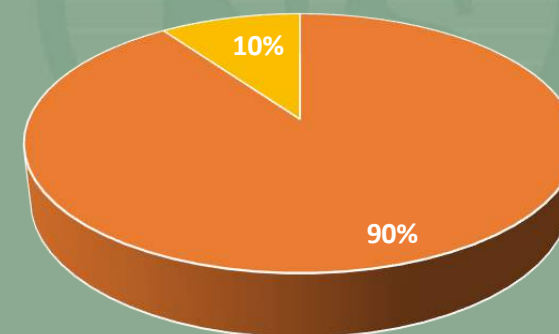

- PERSONAL DE SALUD
- PERSONAL ADMINISTRATIVO

RESUMEN	NRO	%
PERSONAL DE SALUD	1200	90
PERSONAL ADMINISTRATIVO	131	10
	1331	100



RECURSOS HUMANOS

PERSONAL DE CONTRATO

CARGO	CONTRATO	Hospital del Día	TOTAL	%
MÉDICO ESPECIALISTA	84	8	92	14
SUPERVISORA ENFERMERÍA			0	0
LICENCIADA EN ENFERMERÍA	100	18	118	17
AUXILIAR ENFERMERÍA	99	23	122	18
BIOQUÍMICA	32	2	34	5
FARMACIA	13	2	15	2
ODONTOLOGÍA	16		16	2
NUTRICIONISTA	2		2	0
TRABAJADORA SOCIAL	5		5	1
PSICÓLOGO	1		1	0
FONOAUDIOLOGO			0	0
DIRECTOR			0	0
TÉCNICO LAB, RAD Y PAT.	33		33	5
BIOMEDICOS	4		4	1
ADMINISTRATIVOS DE SALUD	56		56	8
CHOFER	13		13	2
PORTERO	9		9	1
TRABAJADOR MANUAL	111		111	16
ADMINISTRATIVOS	44		44	6
PLANIFICADOR MÉDICO			0	0
UJIER	5		5	1
TOTAL	627	54	681	100

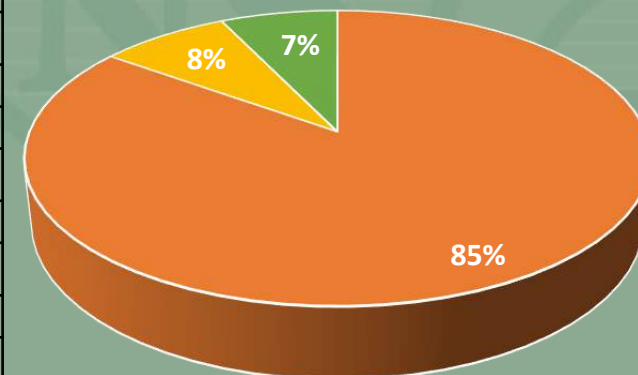

- PERSONAL DE SALUD
- PERSONAL HOSPITAL DEL DÍA
- PERSONAL ADMINISTRATIVO



RECAUDACIONES

INGRESOS POR APORTES NORMALES	MONTOS EN BS.
SECTOR PÚBLICO (10 %)	41.209.986,86
SECTOR PRIVADO (10 %) MAS MINERÍA	156.038.306,29
SEGURO VOLUNTARIO	41.064,00
SEGURO DE ABOGADO	0,00
SEGURO DELEGADO	745.284,51
TOTAL APORTES NORMALES	198.034.641,66



INGRESO POR APORTES DEVENGADOS

INGRESOS POR APORTES DEVENGADOS	MONTOS EN BS.
SECTOR PÚBLICO (10%)	1.356.443,89
SECTOR PRIVADO (10%) MÁS MINERÍA	12.735.289,19
SEGURO VOLUNTARIO	11.332,04
SEGURO DE ABOGADO	0,00
MINERIA COOPERATIVIZADA 1,80%	1.166.315,43
MINERIA CHICA 1,85 %	44.524,00
SEGURO DELEGADO	2.241.363,43
SEGURO MÉDICO GRATUITO DE VEJEZ	0,00
TOTAL APORTES DEVENGADOS	17.555.267,98



RECAUDACIONES

OTROS INGRESOS	
INTERÉS SOBRE APORTES	462.278,64
INTERÉS DE AMORTIZACIÓN	41.635,38
MULTA 10 % SOBRE INTERÉS	46.236,49
MULTA 1 % POR NO PRESENTACIÓN DE PLANILLAS	151.044,36
MULTA 1 % POR NO PRESENTACIÓN DE AVC-07	513.404,51
GASTOS JUDICIALES	13.193,26
DIF. TIPO DE CAMBIO (DÓLAR Y UFV)	13.866,11
REPOSICIÓN DE FORMULARIO	17.441,00
TOTAL OTROS INGRESOS	1.259.099,75
TOTAL DE RECAUDACIONES	216.849.009,39



RECAUDACIONES





CONTABILIDAD

Registro de transacciones En el SIIF-ND comprobantes de Pago y asientos de diario

RECIBOS DE INGRESO OFICIAL (RIOS)	447
COMPROBANTES DE PAGO (CP)	4.348
ASIENTOS DE DIARIO (AD)	4.240



CONTABILIDAD



La Regional Cochabamba fue sede del Taller de: “CAPACITACIÓN NACIONAL DE CONTABILIDAD Y SISTEMAS DE INFORMACIÓN” (15-16-17-18-19 de Octubre del 2018)

Taller de “CONSISTENCIAS SISTEMA DE CONTABILIDAD INTEGRADO SCI_ SIIF-ND” (15 – 16 de Noviembre del 2018)





INSPECCIÓN DE EMPRESAS

RECUPERACIÓN DE LA MORA (CONVENIOS)

MES	CONVENIOS SUSCRITOS		CONVENIOS CANCELADOS	
TOTALES	161	2.836.178,32	510	2.366.950,50



RECUPERACION DE LA MORA (NOTAS DE CARGO)

MES	NOTAS DE CARGO SUSCRITAS		NOTAS DE CARGO CANCELADAS	
	INGRESOS NOTAS DE CARGO CUARTO TRIMESTRE		49.666,20	
TOTALES	122	4.023.557,72	54	286.588,54

RECUPERACION DE LA MORA (NOTAS DE AVISO)

MES	NOTAS DE AVISO SUSCRITAS		NOTAS DE AVISO CANCELADAS	
	INGRESOS NOTAS DE AVISO CUARTO TRIMESTRE		898.655,60	
TOTALES	1138	13.581.875,93	944	4.298.017,43



INSPECCIÓN DE EMPRESAS

TOTAL PROYECTADO GESTIÓN 2018	7.679.270,56	100,00%
TOTAL RECUPERADO GESTIÓN 2018	6.951.556,47	90,52%
DIFERENCIA	727.714,09	9,48%



INSPECCIÓN DE EMPRESAS





GRACIAS